

PLAN DE PARTICIPACIÓN PÚBLICA: Estudio de Integración Paisajística (EIP) del Proyecto de concentración parcelaria de la zona de Aras de los Olmos (Valencia).

Esta encuesta forma parte del Plan de Participación Pública del ESTUDIO DE INTEGRACIÓN PAISAJÍSTICA del Proyecto de concentración parcelaria de la zona de Aras de los Olmos (Valencia).

Se remitirá una copia de sus respuestas al correo indicado aquí abajo.

En cumplimiento de lo dispuesto por la LOPD, se le informa que este mensaje se le remite debido a que de forma previa nos ha hecho llegar sus datos de contacto. El objeto del tratamiento de los datos que nos facilite será el de ofrecer el mejor servicio posible y la correcta gestión del proceso de participación.

Los datos que nos facilite no se van a ceder a terceros. Puede ejercer sus derechos de acceso, rectificación, cancelación y oposición mediante un mail a landstudios@landstudios.com indicando en el asunto BAJA y se dará de baja dicha información.

* Indica que la pregunta es obligatoria

Correo *

Tu dirección de correo electrónico



Edad

- Menor de 20 años
- De 20 a 40 años
- De 40 a 60 años
- Más de 60 años

¿Qué vinculación tiene con la zona de actuación?

- Residente en
- Segunda residencia
- Visitante ocasional
- Residente en municipios colindantes
- No tengo ninguna vinculación
- Otro:

Indique, por favor, si pertenece a alguna de las siguientes asociaciones: *

- Asociación deportiva
- Asociación ecologista o medioambiental
- Asociación de agricultores
- Instituciones Formativas (Universidades, Colegios, etc)
- No pertenezco a ninguna. Actúo a nivel particular
- Otro:

¿Conoce la zona objeto estudio?

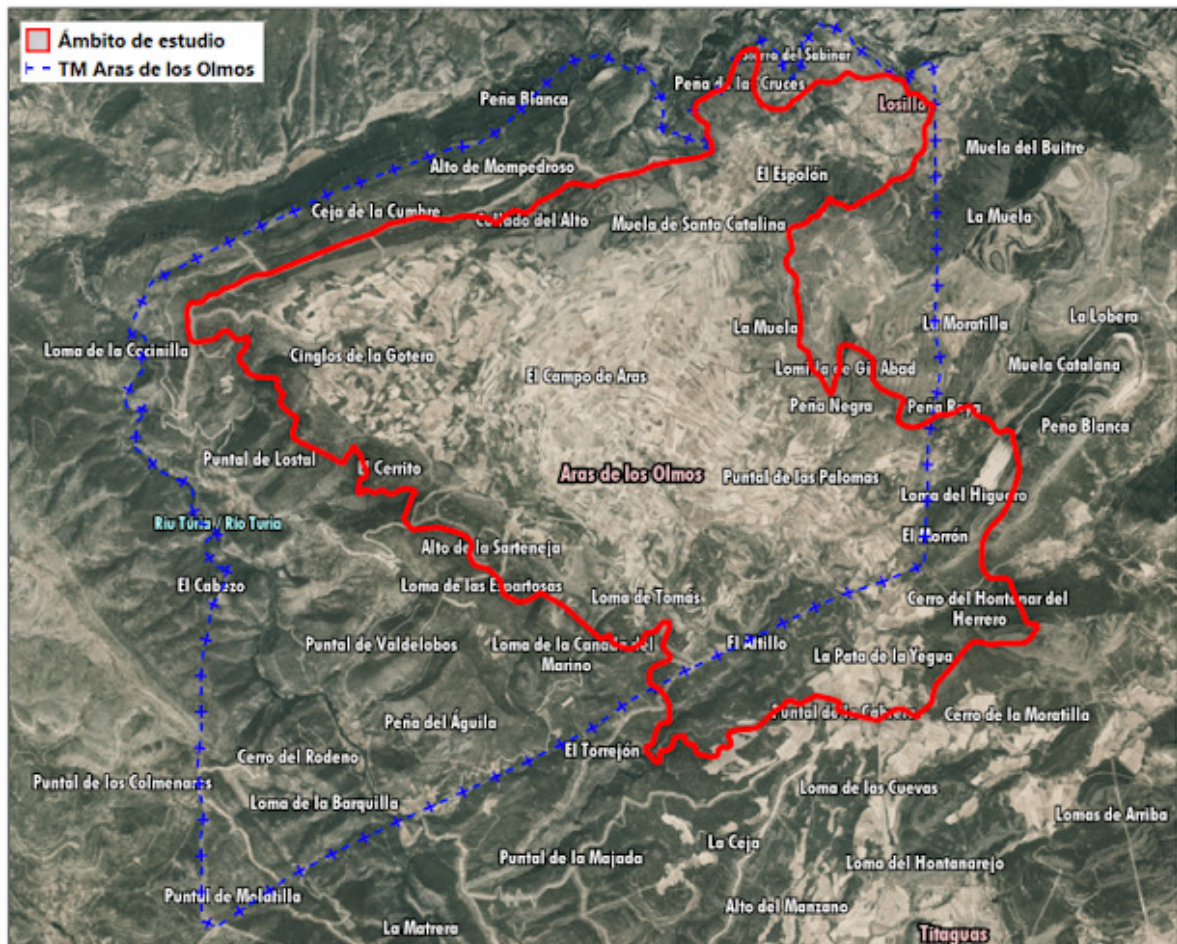

- Sí
- No

¿Disfruta actualmente de la zona accediendo a ella?

- Sí
- No

¿Qué valoración paisajística le daría a las unidades de paisaje? *



	Muy baja	Baja	Moderada	Alta	Muy alta
UP 1 - Urbano	<input type="radio"/>	<input type="radio"/>	<input type="radio"/>	<input type="radio"/>	<input type="radio"/>
UP 2 - Barrancos	<input type="radio"/>	<input type="radio"/>	<input type="radio"/>	<input type="radio"/>	<input type="radio"/>
UP 3 - Estructura montañosa	<input type="radio"/>	<input type="radio"/>	<input type="radio"/>	<input type="radio"/>	<input type="radio"/>
UP 4 - Forestal arbolado	<input type="radio"/>	<input type="radio"/>	<input type="radio"/>	<input type="radio"/>	<input type="radio"/>
UP 5 - Agrícola	<input type="radio"/>	<input type="radio"/>	<input type="radio"/>	<input type="radio"/>	<input type="radio"/>

¿Qué valoración paisajística le daría a los recursos paisajísticos de interés ambiental?



	Muy baja	Baja	Moderada	Alta	Muy alta
ZEC/LIC Alto Turia	<input type="radio"/>	<input type="radio"/>	<input type="radio"/>	<input type="radio"/>	<input type="radio"/>
ZEC/LIC Sabinar de Alpuente	<input type="radio"/>	<input type="radio"/>	<input type="radio"/>	<input type="radio"/>	<input type="radio"/>
ZEPA Alto Turia y Sierra del Negrete	<input type="radio"/>	<input type="radio"/>	<input type="radio"/>	<input type="radio"/>	<input type="radio"/>

¿Qué valoración paisajística le daría a los recursos paisajísticos de interés cultural y patrimonial?



	Muy baja	Baja	Moderada	Alta	Muy alta
Ermita de Santa Catalina	<input type="radio"/>	<input type="radio"/>	<input type="radio"/>	<input type="radio"/>	<input type="radio"/>
Ermita del Santo Cristo	<input type="radio"/>	<input type="radio"/>	<input type="radio"/>	<input type="radio"/>	<input type="radio"/>
Ermita y Calvario de Aras de los Olmos	<input type="radio"/>	<input type="radio"/>	<input type="radio"/>	<input type="radio"/>	<input type="radio"/>
Iglesia de San José (Losilla)	<input type="radio"/>	<input type="radio"/>	<input type="radio"/>	<input type="radio"/>	<input type="radio"/>

Castillejo de
la Muela

PR-CV 187
Los Rubiales -
Rio Turia

¿Qué valoración paisajística le daría a los recursos paisajísticos de interés visual?



Muy baja

Baja

Moderada

Alta

Muy alta

Muela de
Santa
Catalina

Barranco del
Regajo

¿Considera que no se ha incluido algún recurso paisajístico de relevancia en la zona? En caso afirmativo, indíquelo.

Tu respuesta

El proyecto consiste en la redistribución de la propiedad y la mejora de la red de caminos. ¿Cree que puede afectar de forma negativa al ámbito donde se ubica?

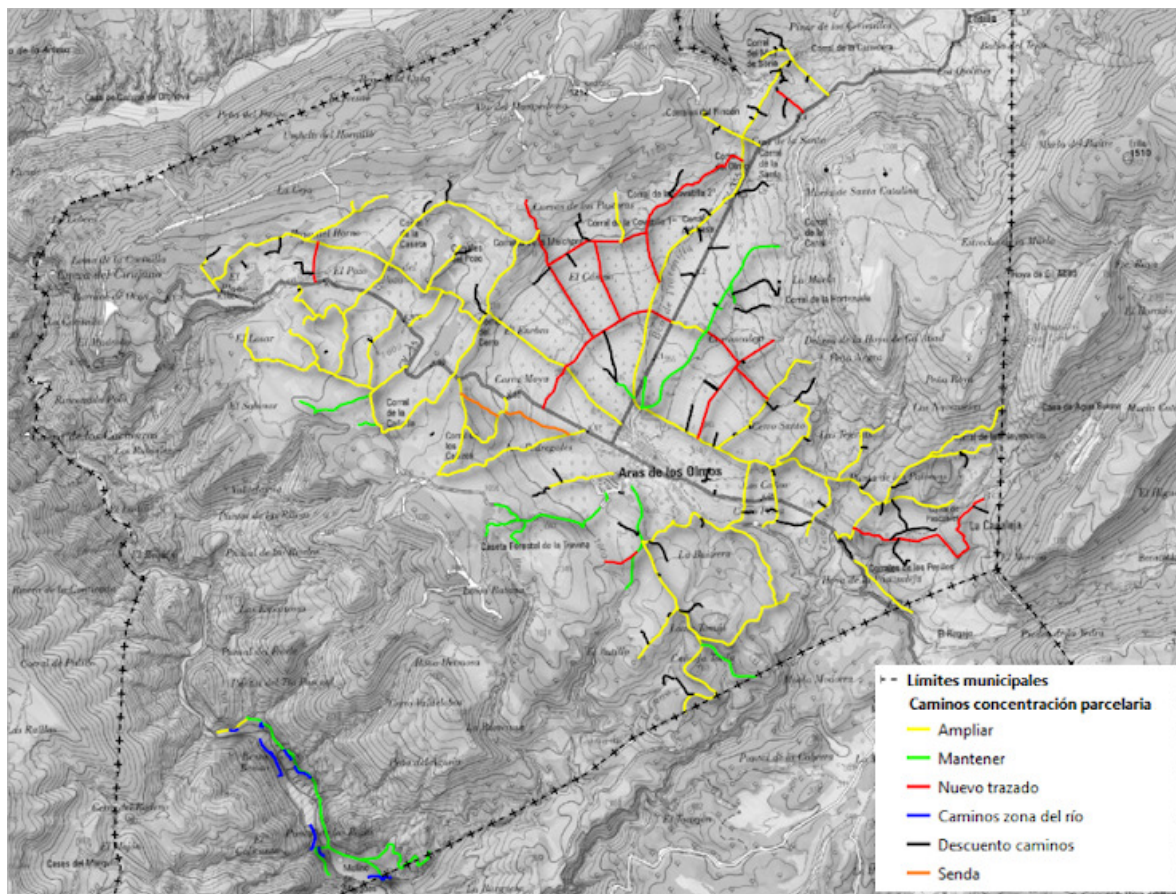

- Sí
- No
- Otro:

El proyecto incluye actuaciones de menor relevancia paisajística, estas son:

- Recuperación de los muros de piedra del Camino de las Quinchas.
- Extracción de zahorra de préstamos seleccionados.
- Canalización de la escorrentía de la acequia de la ermita.
- Reconstrucción de la presa azul "Molino Marqués" en el río Turia y limpieza de la acequia principal.
- Construcción de una balsa de acumulación de agua excedente de la red de saneamiento.

¿Cree que puede afectar de forma negativa al ámbito donde se ubica?

- Sí
- No
- Otro:

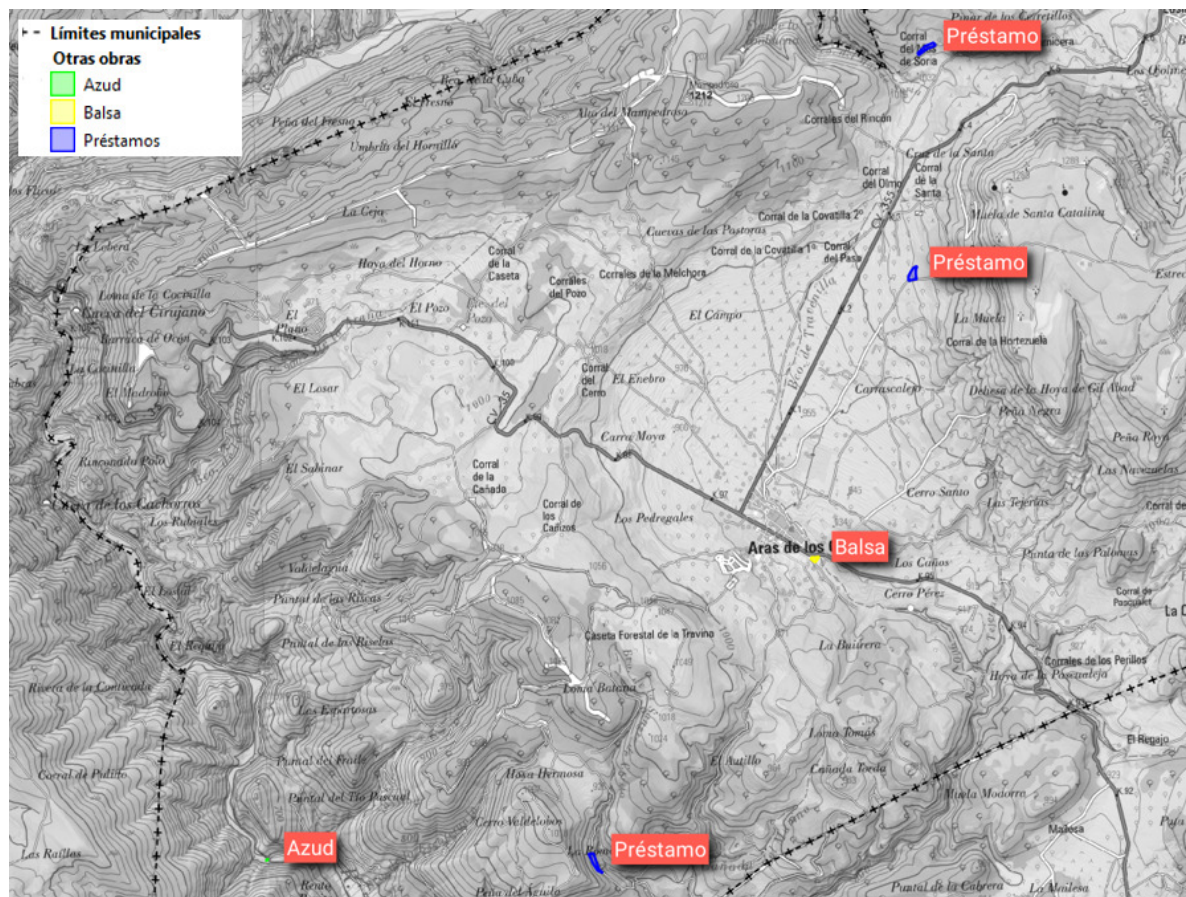

¿Cree que la integración paisajística de las intersecciones de caminos es adecuada? (MIP 5)



- Sí
- No
- Otro:

¿Cree que las medidas de integración paisajística de revegetación de los taludes en los márgenes de los caminos y la renaturalización de los caminos es adecuada? (MIP 1 y 3)



- Sí
- No
- Otro:

El proyecto incluye otras medidas de integración paisajística (MIP) encaminadas a la mejora paisajística y ambiental de la zona, estas son:

- MIP 2. Extensión de tierra reutilizada (autosiembra).
- MIP 4. Conservación y restauración de muros de piedra seca.
- MIP 6. Restauración de zonas de préstamos.
- MIP 7. Puesta en valor y señalización del camino "Los Rubiales".

¿Incluiría alguna otra medida para favorecer la integración paisajística de dichas actuaciones?

Tu respuesta

Observaciones extra al proyecto

Tu respuesta