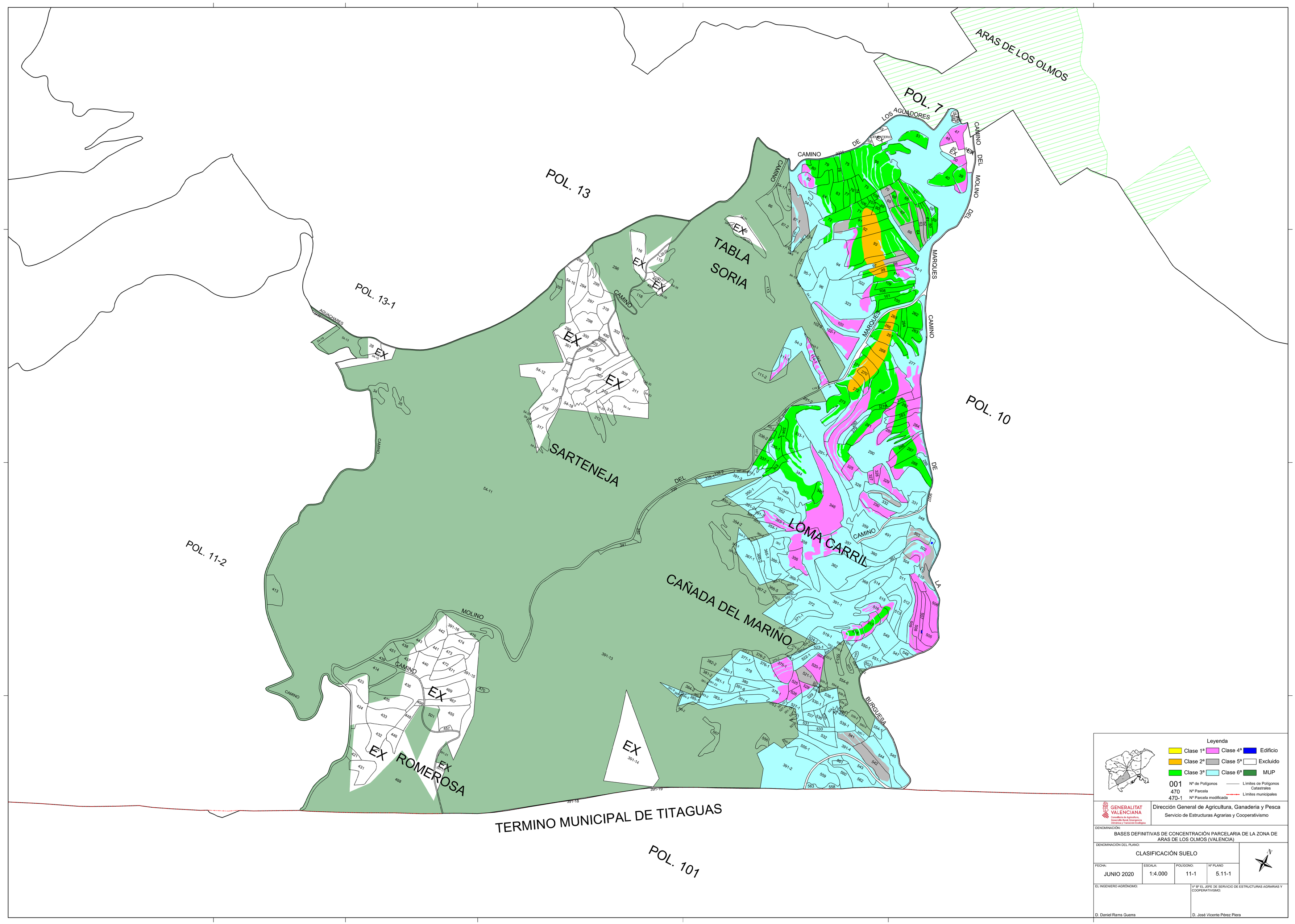
ARAS DE LOS OLMOS
POL. 7
POL. 13
POL. 13-1
POL. 10
POL. 11-2
POL. 101
TABLA SORIA
SARTENEJA
LOMA CARRIL
CAÑADA DEL MARIÑO
ROMEROSA
TERMINO MUNICIPAL DE TITAGUAS
CAMINO DE LOS AGUADORES
CAMINO DEL MOLINO DEL MARQUES
CAMINO DE LA BURGUESA
CAMINO DEL MOLINO
AGUACHARES
EX
Leyenda
Clase 1ª
Clase 2ª
Clase 3ª
Clase 4ª
Clase 5ª
Clase 6ª
Edificio
Excluido
MUP
001 Nº de Polígonos
470 Nº Parcela
470-1 Nº Parcela modificada
Límites de Polígonos Catastrales
Límites municipales
GENERALITAT VALENCIANA
Conselleria de Agricultura, Desarrollo Rural, Emergencia Climática y Transición Ecológica
Dirección General de Agricultura, Ganadería y Pesca
Servicio de Estructuras Agrarias y Cooperativismo
DENOMINACIÓN:
BASES DEFINITIVAS DE CONCENTRACIÓN PARCELARIA DE LA ZONA DE ARAS DE LOS OLMOS (VALENCIA)
DENOMINACIÓN DEL PLANO:
CLASIFICACIÓN SUELO
FECHA: JUNIO 2020
ESCALA: 1:4.000
POLÍGONO: 11-1
Nº PLANO: 5.11-1
EL INGENIERO AGRÓNOMO:
D. Daniel Rams Guerra
Vº Bº EL JEFE DE SERVICIO DE ESTRUCTURAS AGRARIAS Y COOPERATIVISMO:
D. José Vicente Pérez Piera