

PAC 2023–2027

ECORÈGIMS

EN TERRES DE CULTIUS

1.- ROTACIÓ DE CULTIUS



- Per a acollir-se a aquest ecorègim cal complir els **REQUISITS** següents:

- Almenys el 50 % de la superfície de terra de cultiu corresponent ha de presentar cada any un cultiu diferent del cultiu previ.
 - **Excepció:** Per a la campanya 2023 es rebaixa el percentatge al 25 %.
- Com a mínim, el 10 % de la superfície de terres de cultiu corresponent ha d'estar ocupada per les **espècies millorants**, de les quals, almenys, la meitat hauran de ser **lleguminoses**.
 - Les terres sembrades de lleguminoses no podran anar seguides en la rotació de cultius per terres en guaret.
- El **guaret** no podrà representar més del 20 % de la superfície de la terra de cultiu corresponent de l'explotació.
 - **Excepció:** Per a la campanya 2023 s'augmenta el percentatge al 40 %.
 - En cas de **guaret sembrat** en un 10 % de la terra de cultiu corresponent, els límits del guaret es podran incrementar en 10 punts percentuals

- En el cas que la superfície de la terra de cultiu - La superfície d'espècies pluriennals serà declarada a l'efecte d'aquesta pràctica siga subvencionable a l'efecte de percepció de menor a 10 ha, la pràctica podrà consistir, l'ajuda, però no es tindrà en compte per al alternativament, a cultivar dos cultius diferents còmput del percentatge de superfície que rota, sense que el principal supose més del 75 % excepte que s'implante l'any en qüestió d'aquesta terra de cultiu.



IMPORTS ROTACIÓ(€/Ha)

| SISTEMA D'EXPLOTACIÓ | IMPORT(*) |
|--------------------------------|-----------|
| Terres de cultiu de secà | 47,67 |
| Terres de cultiu de secà humit | 85,72 |
| Terres de cultiu de regadiu | 151,99 |

(*) Imports planificats



ESPÈCIES MILLORANTS

Lleguminoses:

Pésol (*Pisum sativum* L.), faves (*Vicia faba* L.), tramús dolç (*Lupinus spp.*), veça o arvella (*Vicia sativa* L.), erb (*Vicia ervilia* (L.) Willd.), garrofes (*Vicia monanthos* Desf.), pedrerols o guixes (*Lathyrus sativus* L.), alfolba (*Trigonella foenum-graecum* L.), moreu (*Vicia narbonensis* L.), alfals (*Medicago sativa* L.), esparceta (*Onobrychis viciifolia* Scop.), sullà (*Hedysarum coronarium* L.), jueva (*Phaseolus vulgaris* L., *Phaseolus lunatus* L., *Phaseolus coccineus* L.), fesolí o fesolet de careta (*Vigna unguiculata* [L.] Walp.), cigró (*Cicer arietinum* L.), llentilla (*Lens sculenta* Moench, *Lens culinaris* Moench), cànem de Bengala (*Crotalaria juncea* L.), cacauet (*Arachis hypogaea*), trévol blanc nan (*Trifolium repens*), trévol violeta (*Trifolium pratense*), melilot groc (*Melilotus officinalis*), serradella (*Ornithopus sativus*).



Quan siga una pràctica habitual de cultiu, s'admetran mescles de les espècies de lleguminoses recollides en aquesta llista amb altres cultius herbacis, sempre que les lleguminoses siguen el cultiu predominant en la mescla.

Oleaginoses:

Gira-sol (*Helianthus annuus* L.), colza (*Brassica napus* L), soja (*Glycine max* (L.) Merrill) i camelina (*Camelina sativa* (L.) Crantz), càrtam (*Carthamus tinctorius* L.).



Crucíferes o Brasicàcies:

Rave (*Raphanus sativus*), ruca (*Eruca sativa*), nap (*Brassica napus*), nap farratger (*Brassica rapa*), rave farratger (*Raphanus raphanistrum*), mostassa blanca (*Sinapis alba*), mostassa negra (*Brassica nigra*), mostassa marró (*Brassica juncea*), mostassa abissínia (*Brassica carinata*).



2.- SEMBRA DIRECTA



- Per a acollir-se a aquest ecorègim cal complir en, almenys, el 40 % de la superfície de terra de cultiu corresponent els **REQUISITS** següents:

- No realitzar labors d'arada sobre el sòl
 - **Excepció:** Per a la campanya 2023 es permetrà exclusivament realitzar el conreu vertical, sistema en què l'arada no inverteix la terra i causa poca compactació, sempre que es complisca l'obligació de mantindre el restoll sobre el sòl, de manera que aquest estiga cobert durant tot l'any.
- Sembrar directament sobre els restolls i mantindre aquests sobre el terreny, de manera que el sòl estiga cobert durant tot l'any.
- Portar a terme una rotació de cultius en la superfície en la qual es realitza la pràctica, exceptuant a la superfície amb espècies pluriennals (excepte l'any d'implantació).
 - S'entén per rotació que la parcel·la presente cada any un cultiu diferent del cultiu previ, excepte en cultius pluriennals, exceptuant l'any d'implantació.
 - Es considera també rotació a aquella que tinga lloc en el mateix any
 - Les terres sembrades de lleguminoses no podran anar seguides en la rotació de cultius per terres en guaret.

IMPORTS SEMBRA DIRECTA(€/Ha)

| SISTEMA D'EXPLOTACIÓ | IMPORT(*) |
|--------------------------------|-----------|
| Terres de cultiu de secà | 47,67 |
| Terres de cultiu de secà humit | 85,72 |
| Terres de cultiu de regadiu | 151,99 |



(*) Imports planificats- S'estableix un complement addicional de 25 euros per hectàrea, que s'afegirà a l'import calculat, per dur a terme aquesta pràctica en anys consecutius sobre la mateixa superfície.

- S'estableix un complement addicional de 25 euros per hectàrea, que s'afegirà a l'import calculat, per dur a terme aquesta pràctica en anys consecutius sobre la mateixa superfície.



3.- ESPAIS DE BIODIVERSITAT



- Els agricultors que s'acullen a aquest ecorègim hauran de percebre l'ajuda bàsica a la renda per a la sostenibilitat.
- No està permesa l'aplicació de Fertilitzants / Fitosanitaris, excepte autorització de l'administració competent en els casos de prevenció, control o erradicació de plagues i en les zones de no collita.

Elements per a la biodiversitat

- S'ha d'establir un percentatge de superfície d'espais de biodiversitat:

- Terres de cultiu de secà: 7 %
- Terres de cultiu de regadiu: 4 %

| Tipo de superficie y elemento no productivo | Factor de conversión (m/árbol a m ²) | Factor de ponderación | Superficies y elementos no productivos |
|---|--|-----------------------|--|
| Tierras en barbecho de biodiversidad (por 1 m ²) | No procede | 1,5 | 1,5 m ² |
| Márgenes de biodiversidad (por 1 m) | 6 | 2 | 12 m ² |
| Terrazas de retención (por 1 m) | 2 | 1 | 2 m ² |
| Setos/franjas arboladas (por 1 m) | 5 | 2 | 10 m ² |
| Arbol aislado (por árbol) | 20 | 1,5 | 30 m ² |
| Arboles en hilera (por 1 m) | 5 | 2 | 10 m ² |
| Grupo de árboles (por 1 m ²) | No procede | 1,5 | 1,5 m ² |
| Lindes de campo (por 1 m) | 6 | 1,5 | 9 m ² |
| Charcas, lagunas, estanques y abrevaderos naturales (por 1 m ²) | No procede | 1,5 | 1,5 m ² |
| Islas y enclaves de vegetación natural o roca (por 1 m ²) | No procede | 1 | 1 m ² |
| Islas de biodiversidad (por 1 m ²) | No procede | 1,5 | 1,5 m ² |
| Majanos (por 1 m ²) | No procede | 1 | 1 m ² |
| Muretes (por 1m) | 2 | 1 | 2 m ² |
| Otros elementos de arquitectura tradicional (por 1 m ²) | No procede | 1 | 1 m ² |
| Zonas de no cosechado de cereal y oleaginosa (por 1m ²) | No procede | 1 | No procede |

- Espais de biodiversitat:

- Murets, tolles, llacunes, terrasses de retenció estanques, abeuradors naturals, bardisses, bogues, illes i enclavaments de vegetació o qualsevol altre element del paisatge.
- Guaret (espècies apropiades a l'efecte de la biodiversitat).
- Marges i illes de biodiversitat
- Zones de no collita

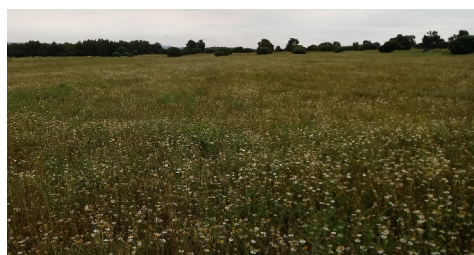

IMPORTS (€/Ha)

ESPAIS DE BIODIVERSITAT EN TERRES DE CULTIUS

56,04

(* Import planificats)



Requisits i condicions que cal complir en els espais de biodiversitat (Annex III RD)

Terres en guaret de biodiversitat

No hauran de dedicar-se a la producció agrària durant, almenys, un període de sis mesos consecutius entre l'1 de gener i el 30 de setembre de l'any de sol·licitud i hauran de ser sembrades d'una mescla d'espècies elegibles, beneficioses a l'efecte de la biodiversitat, que representen un mínim de 2 famílies diferents, i que siguen predominants en aquestes superfícies.

Quan siga una pràctica habitual de cultiu, s'admetran mescles de les espècies de lleguminoses recollides en aquesta llista amb altres cultius herbacis, sempre que les lleguminoses siguen el cultiu predominant en la mescla.



| ESPECIES ADMITIDAS PARA BARBECHOS DE BIODIVERSIDAD (INCLUYE BARBECHOS MELÍFEROS) | |
|---|--|
| FAMILIA LEGUMINOSAS | |
| Vicia sativa / veza, alverja | Pisum sativum / guisante |
| Vicia villosa /vezo velloso | Vicia faba / habas |
| Onobrychis hispanica / pimpirigallo | Vicia ervilia / yeros |
| Onobrychis viciifolia / esparceta | Vicia monanthos / algarrobas |
| Ononis natrix / hierba melera, atrapa moscas | Vicia narbonensis / alberjón |
| Melilotus officinalis / mellilot | Vicia pannonica / alverja húngara |
| Lupinus angustifolius / altramuz azul o altramuz | Medicago sativa / alfalfa |
| Vigna unguiculata / caupí o frijol de carilla | Trigonella foenum-graecum / alholva |
| Cicer arietinum / garbanzo | Lathyrus sativus / titarros o almortas |
| Lens sculenta, Lens culinaris / lenteja | Lupinus spp / altramuz dulce |
| Crotalaria juncea / crotalaria | Onobrychis viciifolia / esparceta |
| Arichis hipogaea / cacahuete | Hedysarum coronarium / zulla |
| Glycine max / soja | Phaseolus vulgaris, Phaseolus lunatus, Phaseolus coccineus / judía |
| Lathyrus sativus / titarros o almortas | |
| FAMILIA BRASSICACEAS O CRUCIFERAS | |
| Brassica napus / colza | Diplotaxis virgata / mostaza amarilla |
| Sinapis alba / mostaza blanca | Moricandia spp / collejón |
| Eruca sativa / oruga roqueta, mostacilla | Camelina sativa / camelina |
| FAMILIA UMBELIFERAS | |
| Coriandrum sativum / cilantro | |
| FAMILIA CARIOPHYLACEAS | |
| Silene vulgaris / colleja | Silene dioica / silene roja |
| FAMILIA LAMIACEAS | |
| Salvia pratensis / salvia de los prados | Salvia verbenaca / gallocresta, verbenaca |
| Nepeta tuberosa / nepeta, hierba gatera | |
| FAMILIA LINACEAS | |
| Linum usitatissimum / lino | Linum perenne / lino azulado |
| FAMILIA LILIACEAS | |
| Asphodelus spp / gamón, gamonito | |
| FAMILIA COMPUESTAS/ASTERACEAS | |
| Helianthus annuus / girasol | Carthamus tinctorius / cártamo |
| Chrysanthemum segetum / corona de rey | Chrysanthemum macrotum / durieu |
| Calendula arvensis / caléndula silvestre | Chrysanthemum coronarium / ojo de buey |

Marges de biodiversitat

Franges de terreny de vegetació que s'implanten en els marges de les parcel·les agrícoles per a atendre la fauna silvestre o fauna específica, a més de per a aconseguir altres beneficis agronòmics i mediambientals, com la millora del sòl. Les dimensions mínimes seran de 2 m d'amplària i 25 m de longitud.



Illes de biodiversitat

Terrenys de vegetació que s'implanten en les parcel·les agrícoles per a atendre la fauna silvestre o fauna específica, a més de per a aconseguir altres beneficis agronòmics i mediambientals, com la millora del sòl. La superfície mínima serà de 100 m².

