

**VI JORNADA TÉCNICA SOBRE EL CULTIVO DE LA ALCACHOFA.**

**Elche, 28 de febrero de 2018**

## **SITUACIÓN ACTUAL DEL REGADÍO TRADICIONAL EN LA VEGA BAJA DEL SEGURA**

Joaquín G. Parra Ruiz  
Sindico General del J.P.A.O.

1

## **RIEGO A MANTA O POR INUNDACIÓN**

**Escondor de Riego  
-Aguas Vivas-**



**Azarbe de Avenamiento  
-Aguas Muertas-**

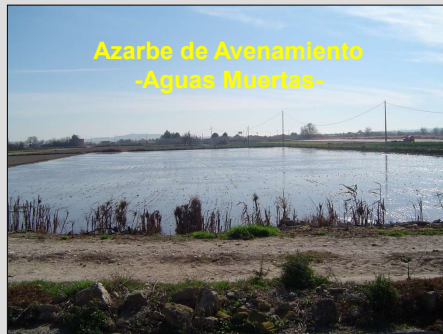

2

## CAUCE NATURAL Y ARTIFICIAL DEL RIO SEGURA

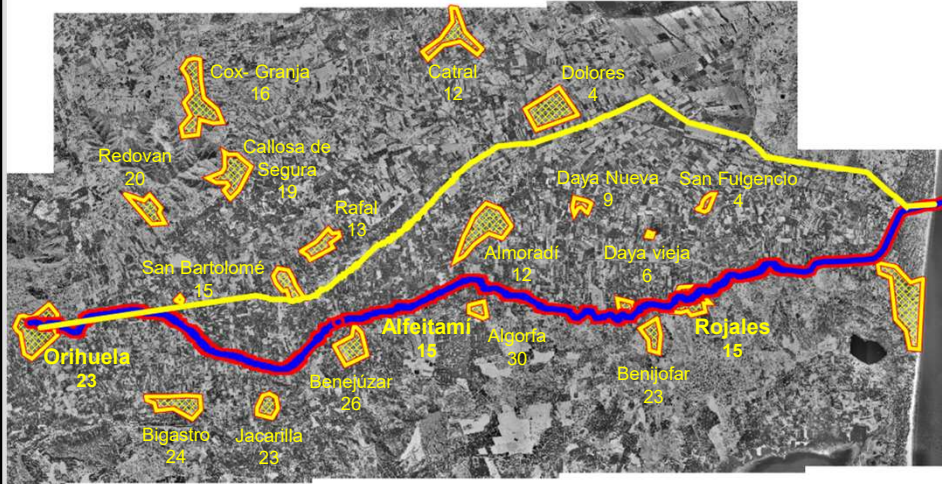

3

## CAUCE NATURAL Y ARTIFICIAL DEL RIO SEGURA

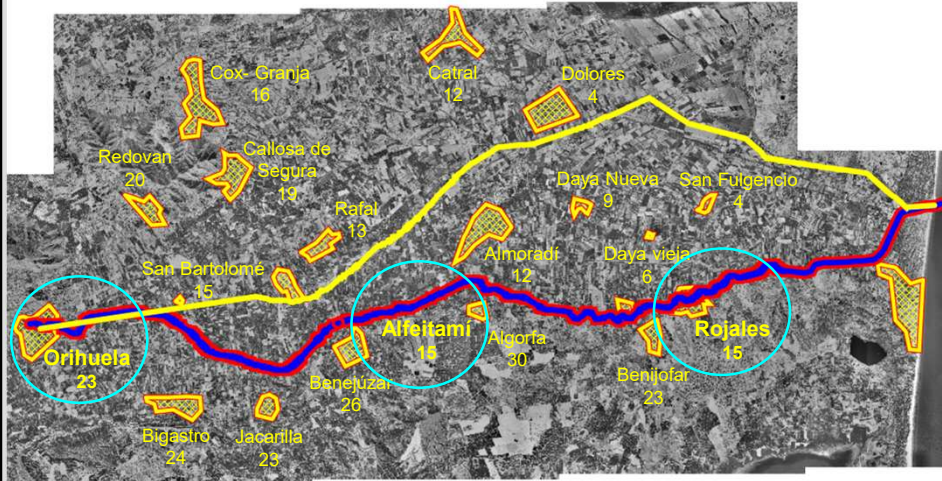

Azud de las Norias (límite autonómico)

4

## AZUD DE ORIHUELA



5

## AZUD DE ORIHUELA



Acequia Vieja de Almoradí



Acequia Mayor de Callosa

6

## ACEQUIA VIEJA DE ALMORADI ACEQUIA DE MAYOR DE CALLOSA

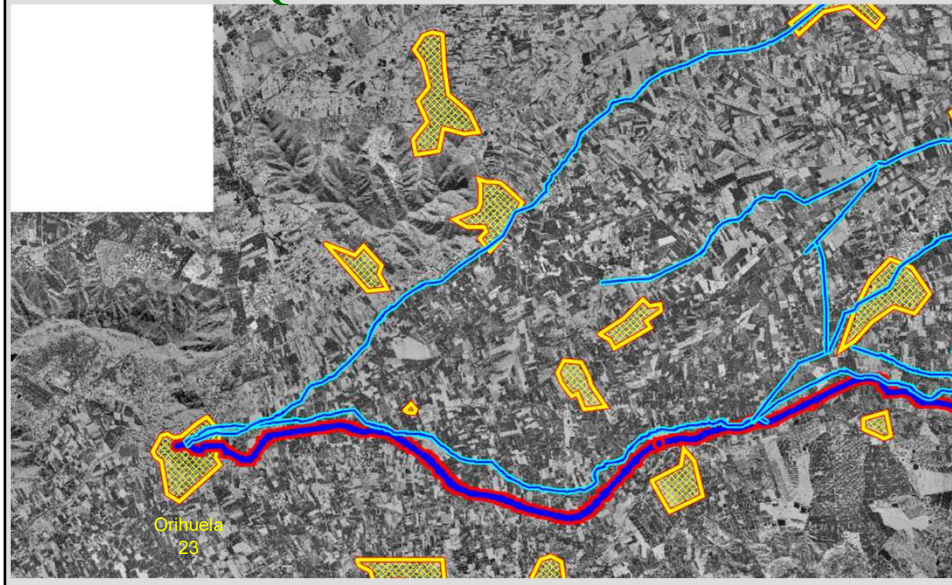

7

## AZUD DE ALFEITAMI

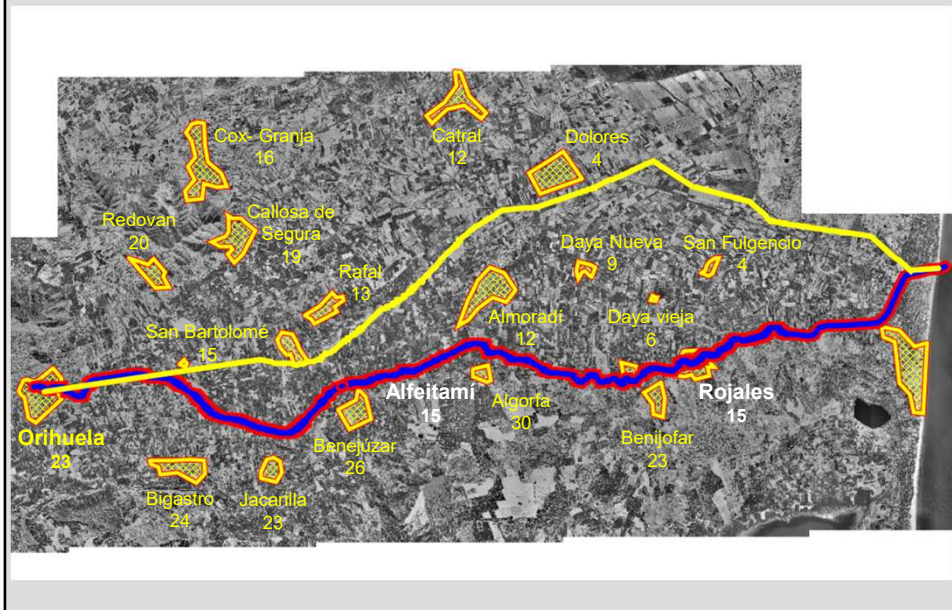

8

## AZUD DE ALFEITAMI



9

## AZUD DE ALFEITAMI

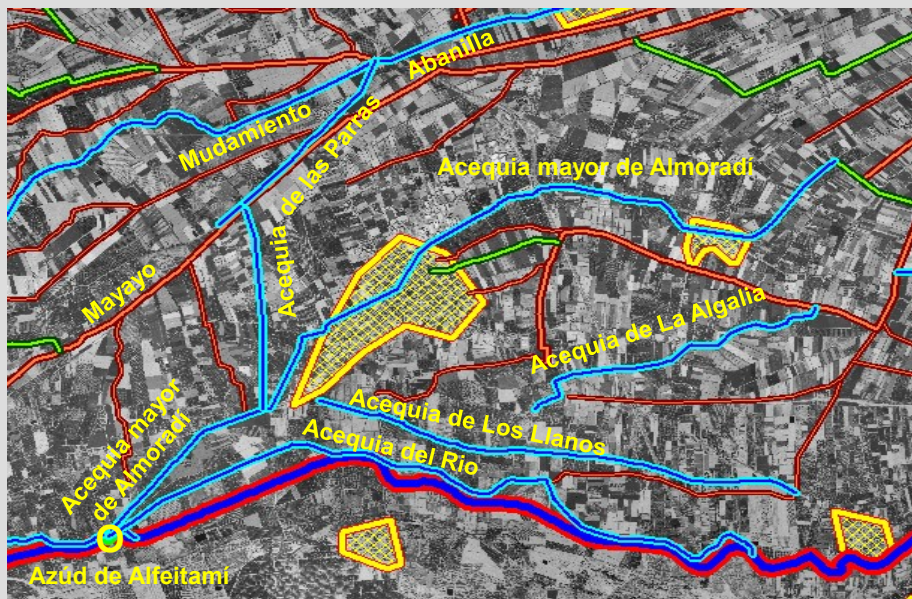

10

## AZUD DE ROJALES

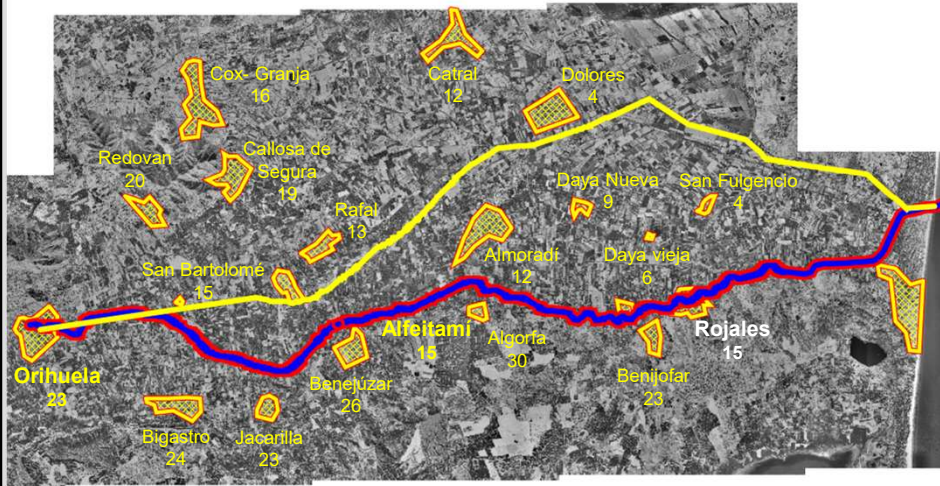

11

## AZUD DE ROJALES



12

## AZUD DE ROJALES

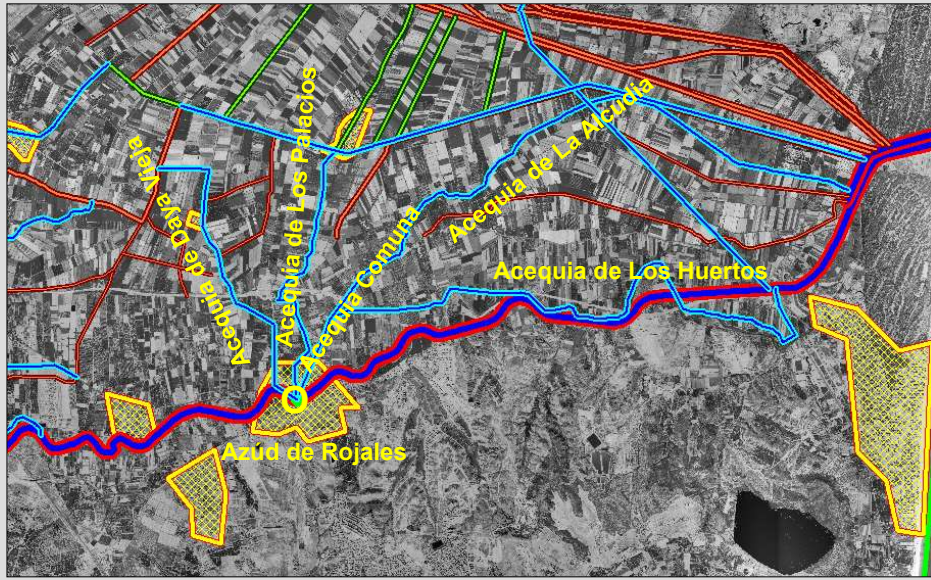

13

## AZARBE DE MILLANARES

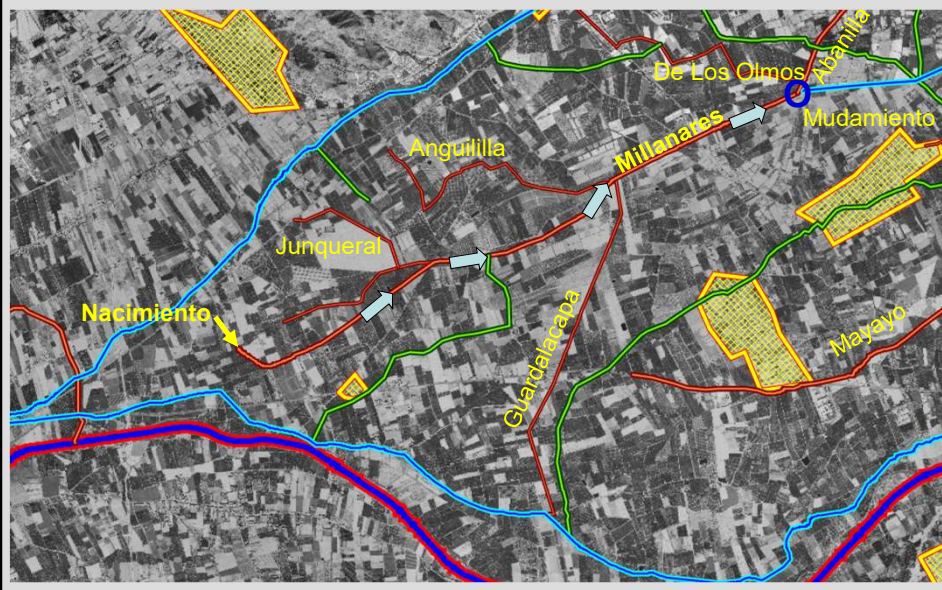

14

## AZARBE DE MILLANARES



15

## AZARBE DE MILLANARES

Final de Azarbe de Millanares y nacimiento de Azarbe de Abanilla y Acequia del Mudamiento



16



## AZARBE DE ABANILLA

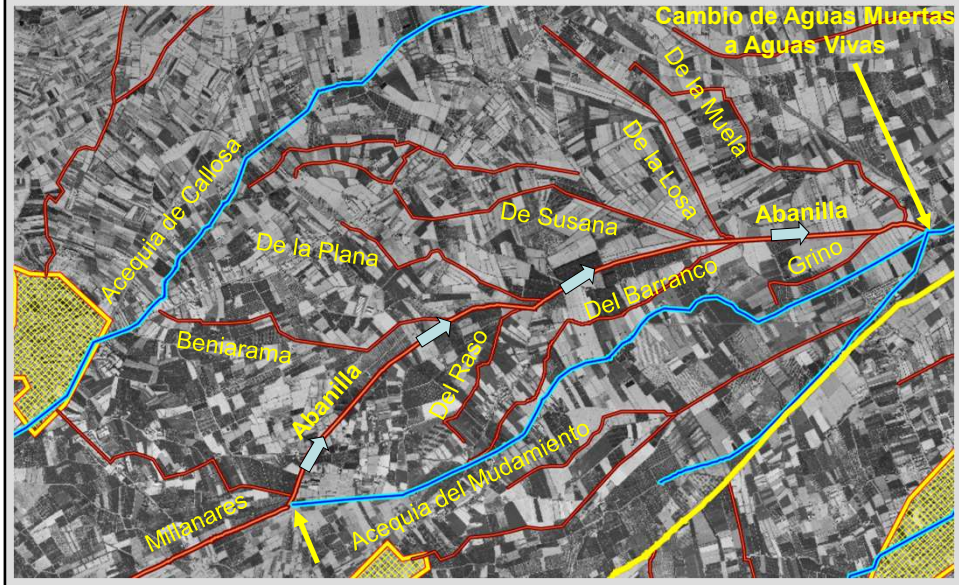

17

## AZARBE DE ABANILLA

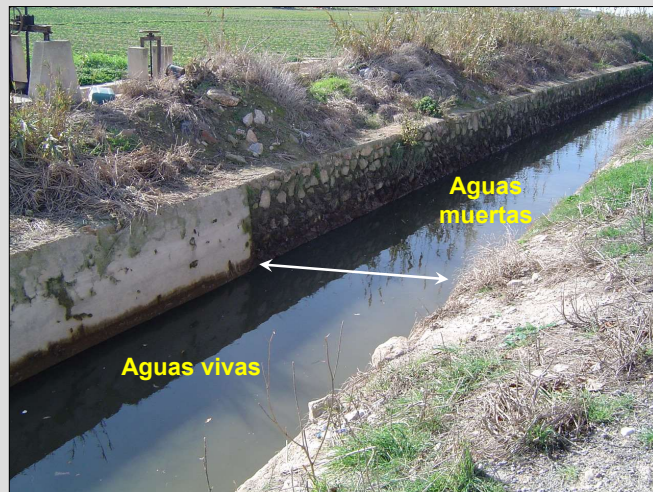

18

## AZARBE DE MAYAYO

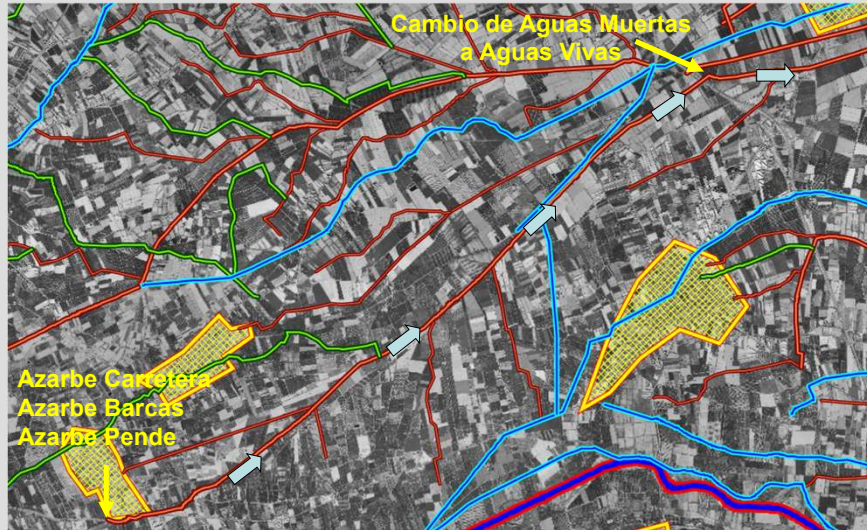

19

## AZARBE DE MAYAYO

### Cambio de aguas muertas a aguas vivas



20

## AZARBE DE MAYAYO



21

## RIEGO EN DOLORES

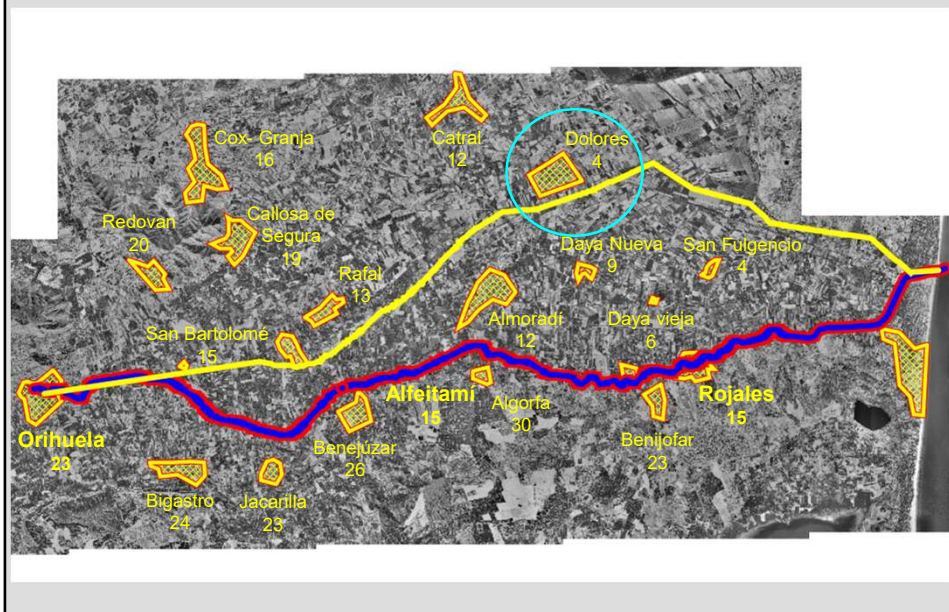

22

## RIEGO EN DOLORES

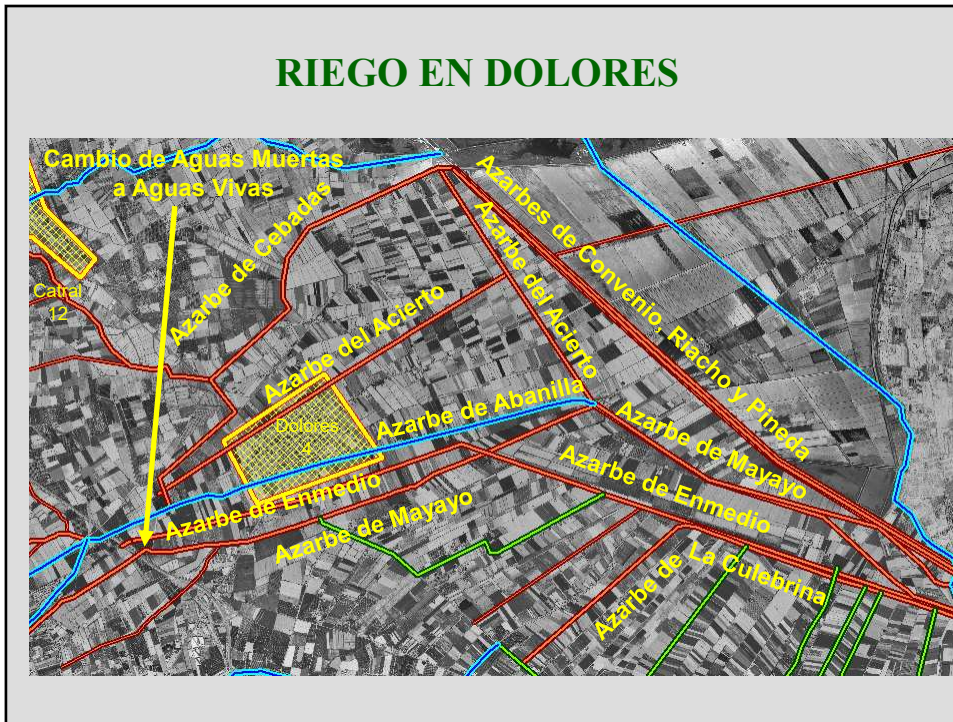

23

## RIEGO EN DOLORES

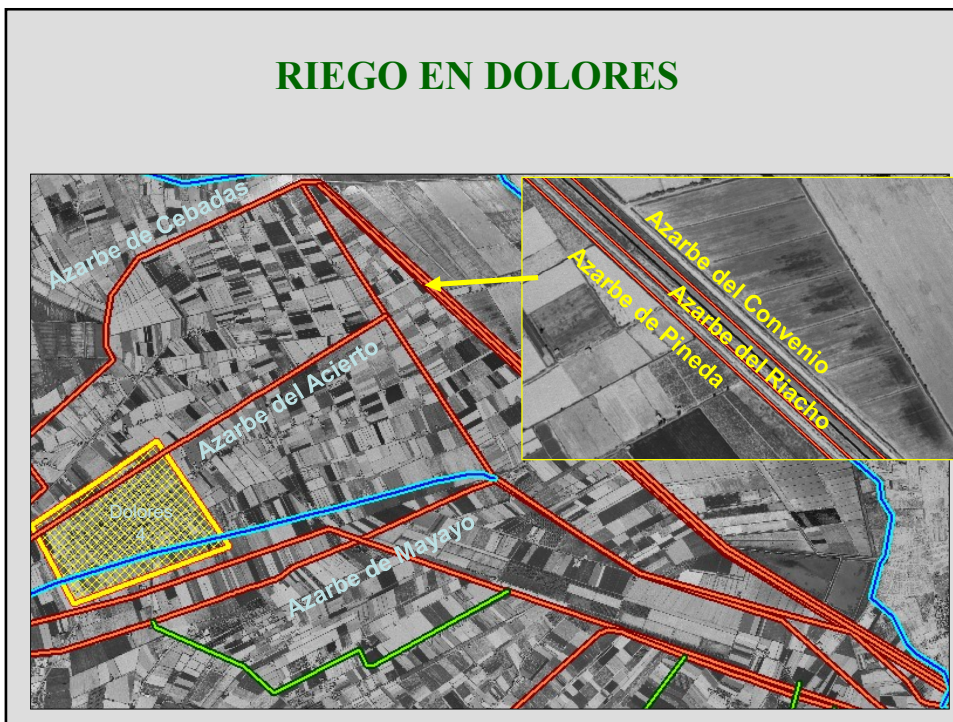

24

## RIEGO EN DOLORES



25

## CANAL DE RIEGOS DE LEVANTE



26

## CANAL DE RIEGOS DE LEVANTE



27

## CANAL DE RIEGOS DE LEVANTE

### Compuertas del Canal de Riegos de Levante



28

## DESEMBOCADURA DEL RIO SEGURA

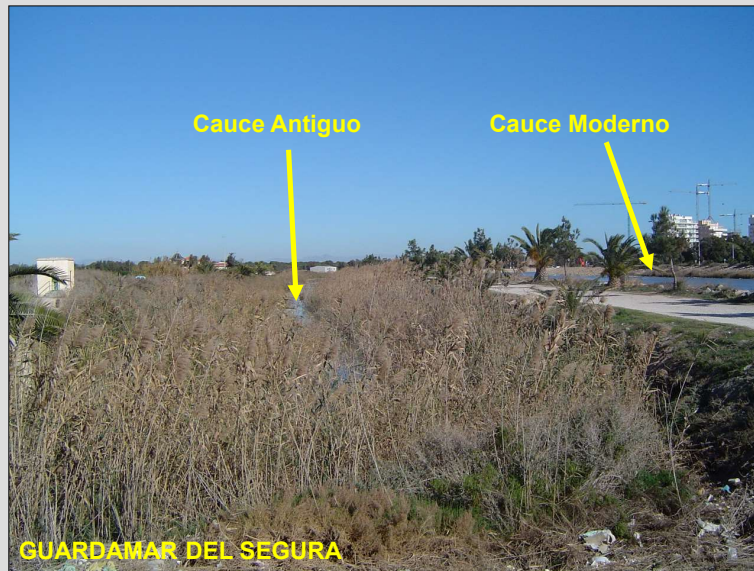

29

## DESEMBOCADURA DEL RIO SEGURA



30

## PROBLEMÁTICA ACTUAL

- Limpieza del cauce:
  - *Monda*
  - *Fardoma*



31

## PROBLEMÁTICA ACTUAL

- Acumulación de sedimentos y lodos en los azudes



32



## PROBLEMÁTICA ACTUAL

- Mantenimiento de infraestructuras (caminos, sotos, etc.)



33

## PROBLEMÁTICA ACTUAL

- Limpieza del cauce.
- Acumulación de sedimentos y lodos en los azudes.
- Mantenimiento de infraestructuras.
- Drenajes no controlados de zonas externas con alto contenido en sales.
- Vertidos puntuales no autorizados:
  - Sales
  - Materia orgánica
  - Metales pesados
- Uso de 'pozos de sequía'.
- Control del agua del Trasvase.

34

## **PROBLEMÁTICA ACTUAL**

**¿ALGUNO MÁS?**

35

**SITUACIÓN ACTUAL DEL REGADÍO TRADICIONAL  
EN LA VEGA BAJA DEL SEGURA**

**GRACIAS POR SU  
ATENCIÓN**

**Ponente: Joaquín G. Parra Ruiz  
Con la colaboración de José Fco. García González**

36